FLÄCHENNUTZUNGSPLAN VERBANDSGEMEINDE NASTÄTTEN - 13. ÄNDERUNG

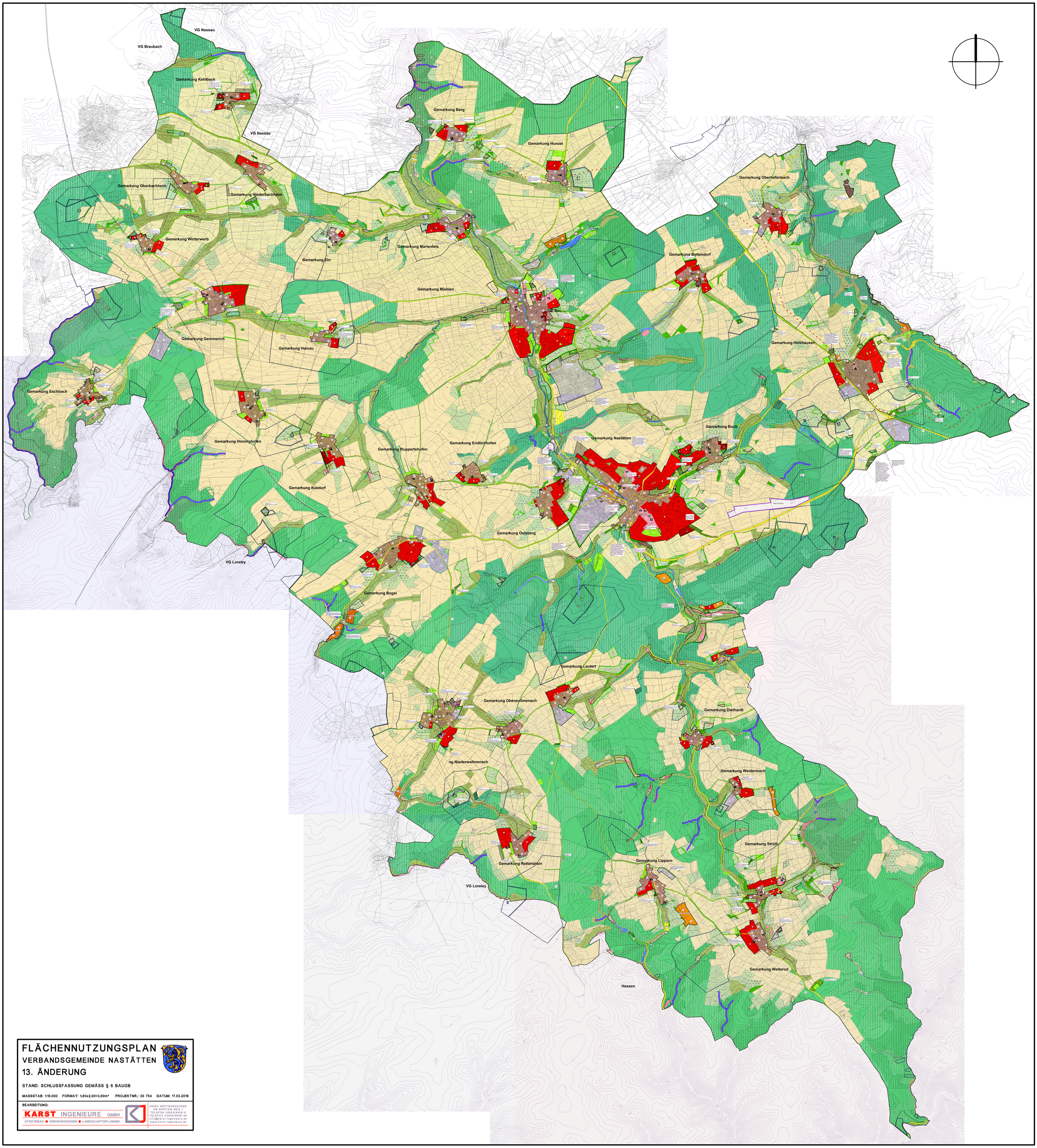

FLÄCHENNUTZUNGSPLAN
VERBANDSGEMEINDE NASTÄTTEN
13. ÄNDERUNG

STAND: SCHLUSSFASSUNG GEMÄSS § 6 BAUGB

MASSSTAB: 1:10.000 FORMAT: 1,80x2,00=3,60m² PROJEKTNR.: 30 754 DATUM: 17.03.2016

BEARBEITUNG:

KARST INGENIEURE GMBH

STÄDTEBAU ■ VERKEHRSWESEN ■ LANDSCHAFTSPLANUNG

56283 NÖRTERSHAUSEN
AM BREITEN WEG 1
TELEFON 02605/9636-0
TELEFAX 02605/9636-36
info@karst-ingenieure.de
www.karst-ingenieure.de